

PROSPETTO NORD-OVEST

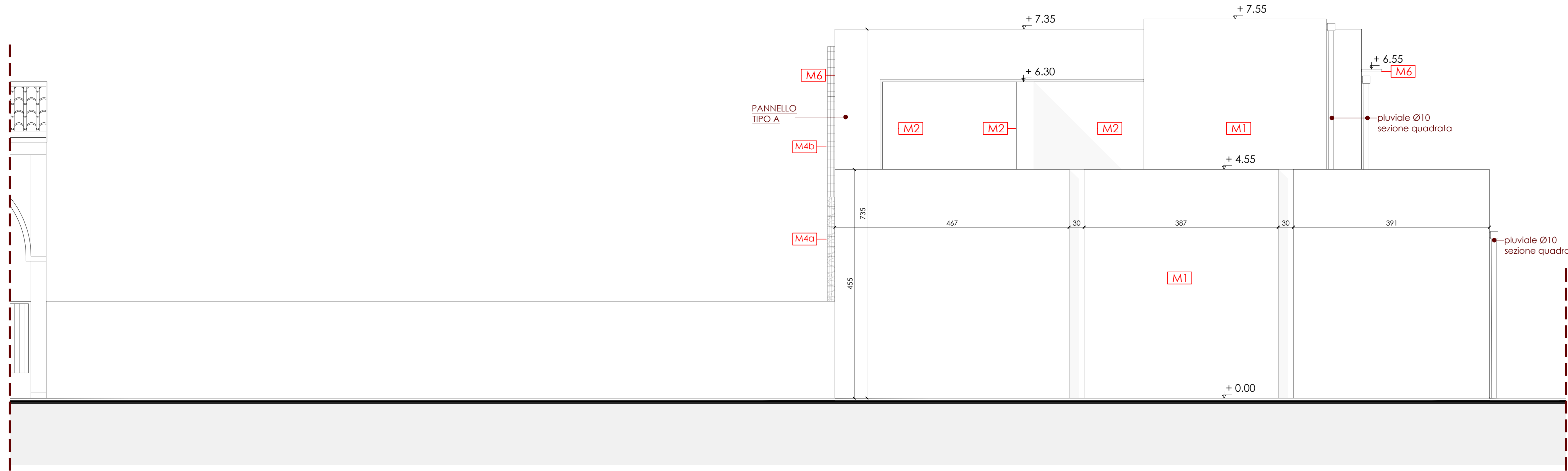

PROSPETTO SUD-EST

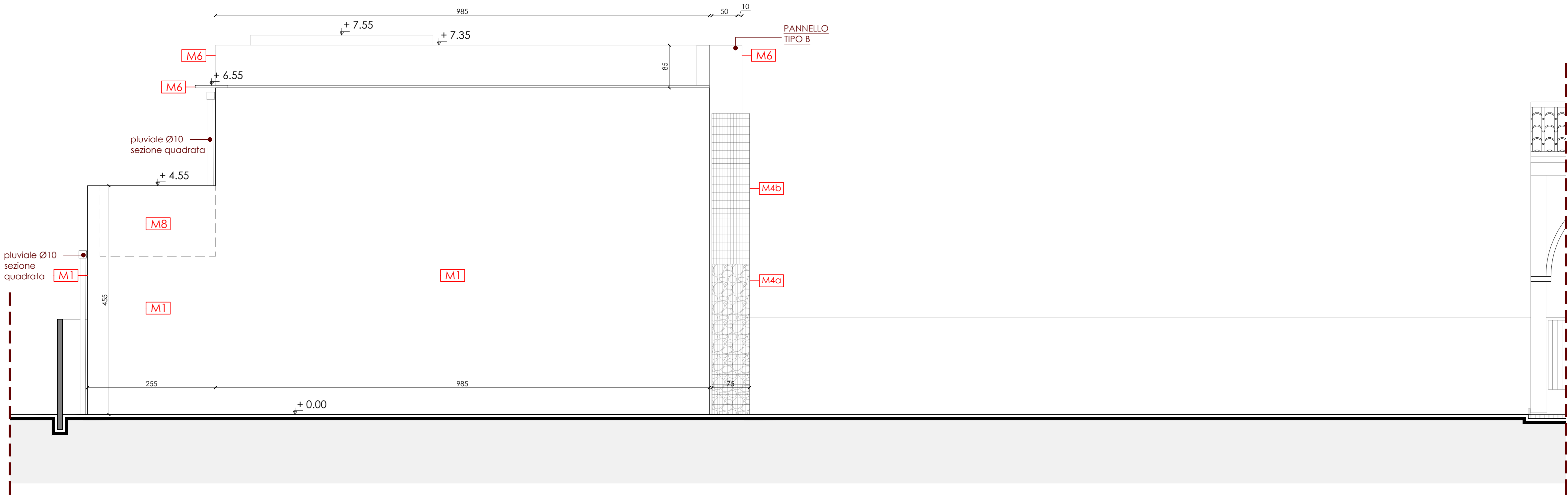

LEGENDA

- M1** muro in c.a. finitura a vista
- M2** muro in c.a. da rasare e tinteggiare con pittura elastomerica di resina acrilica colore scuro - a scelta della D.L.
- M4a** gabbioni metallici autoportanti ancorati alla facciata con tasselli e riempiti con pietra
- M4b** gabbioni metallici vuoti
- M6** struttura in tubolari metallici rivestita in pannelli di ferro nero calamina / lamiera VEDERE DETTAGLI ALLEGATI E TAVOLE STR
- M8** parete in blocchi di cemento

INQUADRAMENTO



COMUNE DI VANZAGO

PROGETTAZIONE IMPIANTI ELETTRICI

PERITO INDUSTRIALE **DANIELE CERRI**

Iscritto all'ordine dei Periti Industriali e Periti Industriali Laureati delle province di Milano e Lodi  
N° 3924

AMPLIAMENTO  
CIMITERO COMUNALE

PROGETTO ESECUTIVO

PROGETTAZIONE STRUTTURE

**MADE s.r.l.** Via della Pusterla, 9 - 27100 Pavia

PROGETTISTA STRUTTURALE

INGEGNERE **GABRIELE PORTA**

Iscritto all'ordine degli Ingegneri della provincia di Milano  
N° A25859

STATO DI PROGETTO  
PROSPETTI NORD-OVEST e SUD-EST

PROGETTAZIONE ARCHITETTONICA  
E COORDINAMENTO GENERALE



ARCHITETTO **SABINO BIZZOCA**  
Iscritto all'ordine degli Architetti di Milano  
N° 17700

[www.bzz-ac.com](http://www.bzz-ac.com)

TAV. N°

**ES-12**

SCALA

1:50

DATA

MAGGIO 2025